

Všeobecné záväzné nariadenie mesta Kremnica č. 4/2024
o používaní a správe zaistených ferratových ciest a lyžiarskych bežeckých tratí
v stredisku cestovného ruchu Kremnica – Skalka

Mesto Kremnica v súlade s § 6 ods. 1 a § 11, ods. 4 písm. g) zákona č. 369/1990 Zb. o obecnom zriadení v znení neskorších predpisov vydáva toto všeobecne záväzné nariadenie mesta Kremnica o používaní a správe zaistených ferratových ciest a lyžiarskych bežeckých tratí v stredisku cestovného ruchu Kremnica - Skalka (ďalej len „nariadenie“).

Článok 1
Predmet nariadenia

Toto nariadenie upravuje podmienky používania a správy zaistených ferratových ciest a lyžiarskych bežeckých tratí, ďalej príspevky fyzických osôb, fyzických osôb – podnikateľov a právnických osôb za používanie zaistených ferratových ciest a lyžiarskych bežeckých tratí v stredisku cestovného ruchu Kremnica - Skalka

Článok 2
Základné pojmy

1. **Via ferratový svet** predstavuje komplex skalných ciest zaistených oceľovým lanom pripevneným ku skale s obtiažnosťou B, C, D, E a F bližšie špecifikovaných v Prílohe č. 1.
2. **Via ferrata „Komín“** predstavuje komplex skalných ciest zaistených oceľovým lanom pripevneným o skalné podložie a komplex visutých lanových mostov s lezeckou lanovou sieťou bližšie špecifikovaných v Prílohe č. 2.
3. **Štandardnými lyžiarskymi bežeckými traťami sa rozumejú:**
 - a) **Štandardné lyžiarske bežecké trate** predstavujú pozemky bližšie špecifikované v Prílohách č. 3.
 - b) **Lyžiarsky štadión Rudolfa Čillíka** na Skalke pri Kremnici predstavuje športový areál nachádzajúci sa na pozemku parc. reg. „C“KN č. 3274/1 o výmere 24 277m², druh pozemku: ostatná plocha zapísanej na LV č. 1388 vedenom Okresným úradom Žiar nad Hronom, katastrálnym odborom pre k. ú. Kremnica.
 - c) **In-line dráhy** predstavujú asfaltové cesty nachádzajúce sa na pozemku parc. reg. „C“KN č. 3273/18 o výmere 6950m², druh pozemku: ostatná plocha zapísanej na LV č. 1388 vedenom Okresným úradom Žiar nad Hronom, katastrálnym odborom pre k. ú. Kremnica.

4. Turistickými lyžiarskymi bežeckými traťami sa rozumejú:

- a) **Okruh SEVER:** Skalka-centrum – obchvat zjazdovky Pekná vyhládka – Görgöiho tunel - Kordické sedlo – **Tabla – Sedlo Tably** - Pramene – Mokrú dolina – chata Obrázok - okolo Vlčieho vrchu (alt. dolinou Králičia) – Dirhábske sedlo – stúpanie pod Václavákom - Václavák - Skalka-centrum + prepožová zväžnica pod Kordickým sedlom – stúpanie pod Václavákom
- b) **Okruh JUH:** Skalka-centrum – Pod Kiarom - zväžnica - Zolova chata – **s odbočkou na ROH parkovisko Pod Čerešňou** - Slobodné – Šindliarka - Hostinec - Tri kríže – cesta poza Zlatú studňu - hrebeňová cesta smer sever - Skalka-centrum
- c) **Okruh ZÁPAD:** Skalka-centrum – Frajungy – Grošova lúka – križom cez krahulské zjazdovky (alt. priamo na zväžnicu Zwinget) – Pod čerešňou (**Krahule**) – zadný Zwinget – križovanie lyžiarskeho vleku a zjazdovky Turček a turistickej zjazdovky - alt. vystúpanie turistickou zjazdovkou na Skalku – križovanie so zjazdovkou Pekná vyhládka - Dirhábske sedlo – ďalej na Skalku ako okruh SEVER.
- d) **Trasa od Čerešne po Pílu**

Článok 3

Sezóna prevádzky zaistených ferratových ciest

1. Sezónou prevádzky na zaistených ferratových cestách sa rozumie obdobie mimo uzávery z dôvodu ochrany prírody a bezpečnosti návštevníkov.
2. Uzávera v oblasti „VIA FERRATA KOMÍN“ je určená v termíne od **1. decembra do 15. júna**
3. Uzávera v oblasti „FERRATOVÝ SVET“ je určená v termíne **od 1. decembra do 1. mája**
4. Uzáveru môže nariadiť Horská záchranná služba aj mimo dohodnutú uzáveru, a to z dôvodu nepriaznivých poveternostných podmienok a ohrozenia bezpečnosti pohybu na ferratách. Mesto Kremnica bude o tom informovať návštevníkov na webovej stránke.
5. Mesto Kremnica má právo obmedziť pohyb a užívanie nehnuteľností uvedených v čl. 2, bod 2., 3. tohto nariadenia a taktiež má právo na ich celkové uzatvorenie z bezpečnostných a prevádzkových dôvodov.

Článok 4

Sezóna úpravy lyžiarskych bežeckých tratí

1. Sezónou pre účely zimnej úpravy lyžiarskych bežeckých tratí sa rozumie obdobie od prvého dňa zimnej úpravy lyžiarskych bežeckých tratí do poslednej zimnej úpravy lyžiarskych bežeckých tratí. V Kremnických vrchoch to je spravidla obdobie od novembra do apríla nasledujúceho roku.
2. **Všetky lyžiarske bežecké trate** sú upravované v zmysle zmluvy o úprave tratí.

3. Mesto Kremnica má právo obmedziť užívanie nehnuteľností a pohyb v priestore uvedenom v čl. 2, bod 3., 4. tohto nariadenia a taktiež má právo na ich celkové uzatvorenie z bezpečnostných a prevádzkových dôvodov.

Článok 5

Vstupné

1. Osoby vstupujúce na nehnuteľnosti vo vlastníctve mesta uvedené v čl. 2 tohto nariadenia sú povinné pred vstupom zaplatiť vstupné, ktorého výška je uvedená v Cenníku, ktorý tvorí Prílohu č.4 tohto nariadenia.
2. Predaj vstupného sa uskutočňuje na miestach vyhradených a označených na predaj vstupeniiek, ktoré sú uvedené na webovom sídle mesta.
3. Vstupné je jednorazové (denná platnosť), sezónne - permanentka (platí na zimnú sezónu). Permanentku je možné zakúpiť aj v predpredaji.
4. Za predaj vstupného je zodpovedné Kultúrne a informačné centrum mesta Kremnica.
5. Príjemcom vstupného je Kultúrne a informačné centrum mesta Kremnica.
6. Formy predaja vstupného sú bližšie špecifikované na webovom sídle mesta.

Článok 6

Návštevný a prevádzkový poriadok

1. Návštevníci ferrát sú povinní dodržiavať Návštevný a prevádzkový poriadok Via ferraty „Komín“ a „Via Ferratového sveta“ na Skalke, ktorý je zverejnený na webovom sídle mesta a pri vstupe na ferraty.
2. Osoby využívajúce lyžiarske bežecké trate sú povinné dodržiavať Prevádzkový poriadok lyžiarskych bežeckých tratí na Skalke, ktorý je zverejnený na webovom sídle mesta a pri vstupe na Lyžiarsky štadión Rudolfa Čillíka.

Článok 7

Oprávnené osoby na kontrolu nariadenia

1. Oprávnenými osobami, ktoré majú právo kontrolovať dodržiavanie tohto nariadenia sú:
 - a) príslušníci Mestskej polície v Kremnici,
 - b) poverení zamestnanci mesta Kremnica,
 - c) osoby poverené mestom Kremnica.
2. Osoby uvedené v odseku 1. sú povinné preukázať sa príslušným platným preukazom, alebo označením.

Článok 8

Sankcie

1. Užívanie nehnuteľností vo vlastníctve mesta Kremnica uvedených v čl. 2 tohto nariadenia bez zaplataenia vstupného je zakázané. Tento zákaz sa nevzťahuje na subjekty, ktoré sú oprávnené užívať nehnuteľnosti uvedené v čl. 2 tohto nariadenia na základe samostatných zmlúv. Porušenie povinností a zákazov uvedených v tomto nariadení sa považuje za priestupok, pričom zaň možno uložiť pokutu v zmysle platných právnych predpisov.

Článok 9

Spoločné a záverečné ustanovenia

1. Toto nariadenie bolo schválené uznesením Mestského zastupiteľstva v Kremnici číslo 140/2410 zo dňa 24.10.2024.
2. Toto nariadenie bolo vyhlásené vyvesením na úradnej tabuli mesta a na web stránke mesta Kremnica v dobe od 29.10. 2024 do 13.11.2024
3. Toto nariadenie nadobúda účinnosť dňa 14.11.2024



Mgr. Ing. Martin Novodomec
primátor mesta



VIA
FERRATA
SKALICA

Oblast'

Via Ferratový svet

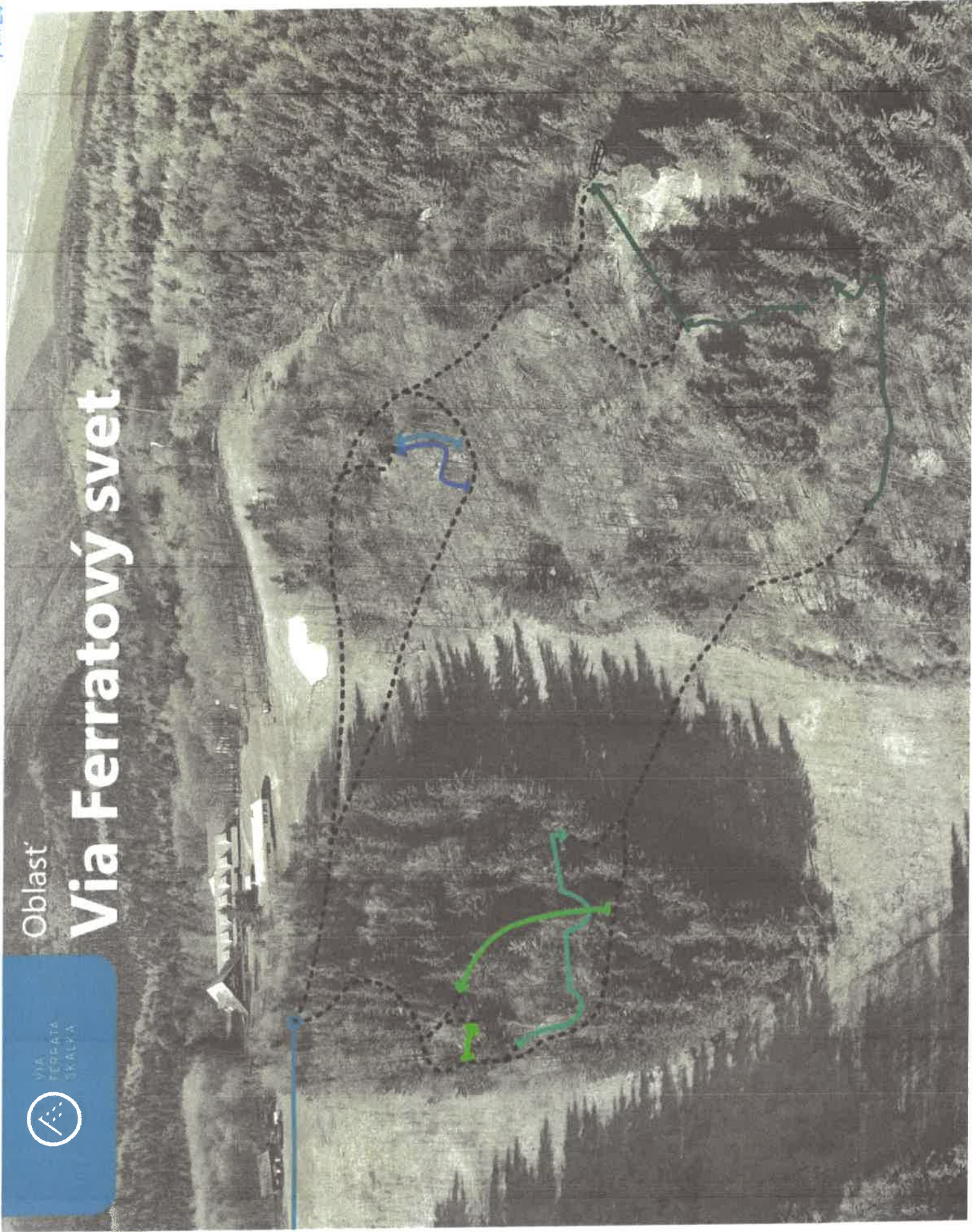

TRILÓFIA 1

PRÍLOHA 2



Oblasť Ferraty Komín

smer Tunnel

smer Skalica



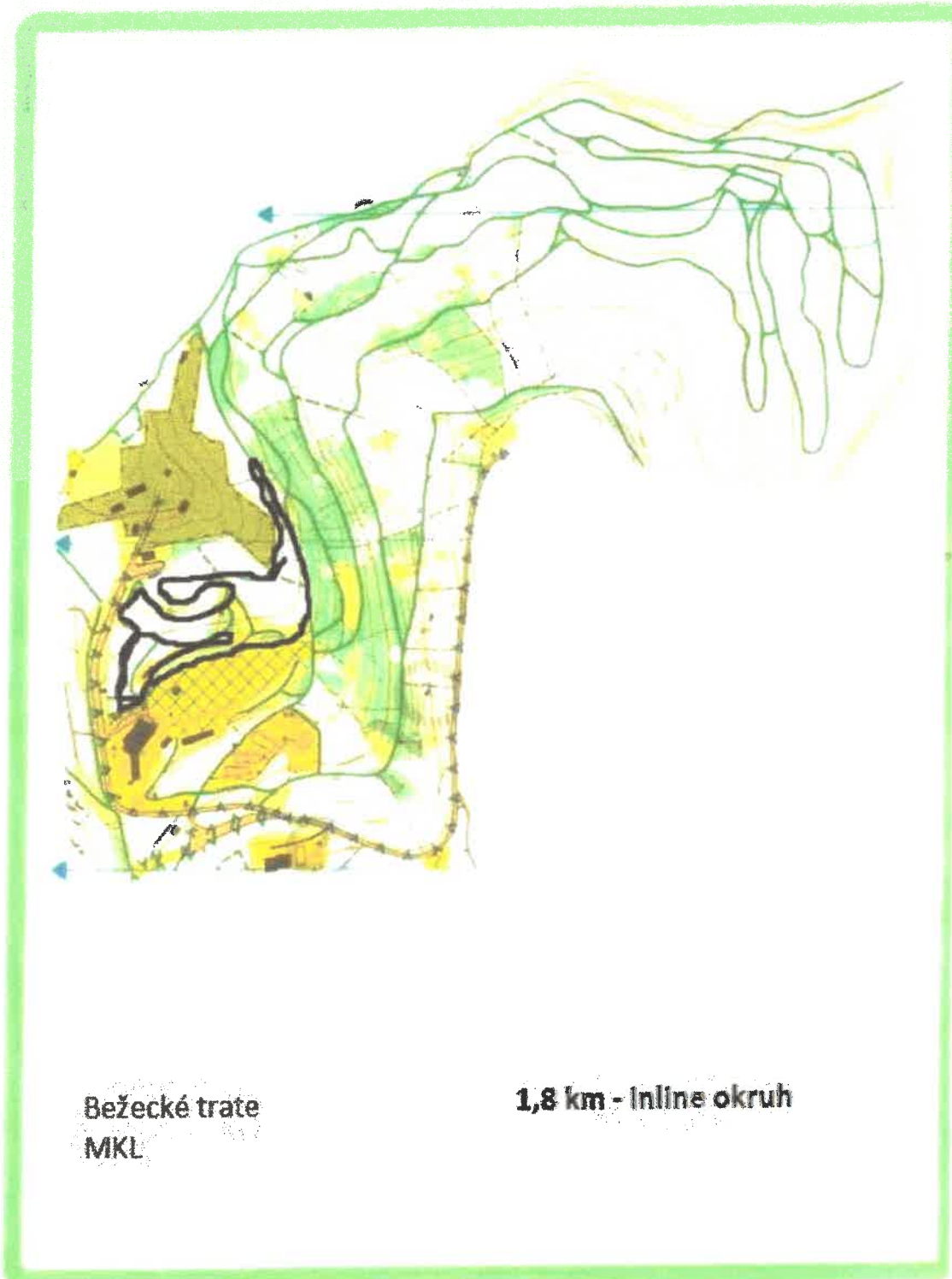

Bežecké trate
MKL

1,8 km - Inline okruh

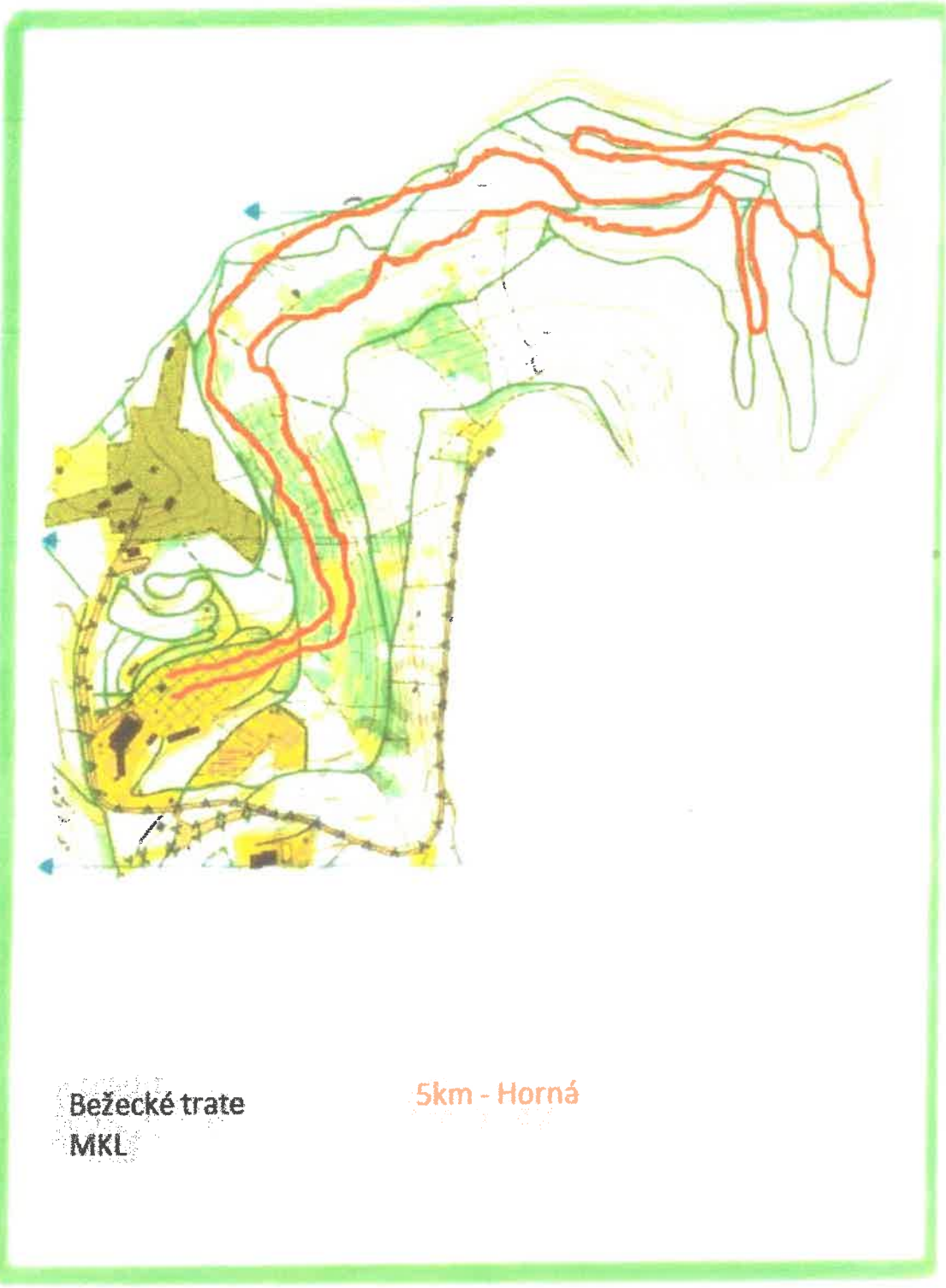

Bežecké trate
MKL

5km - Horná

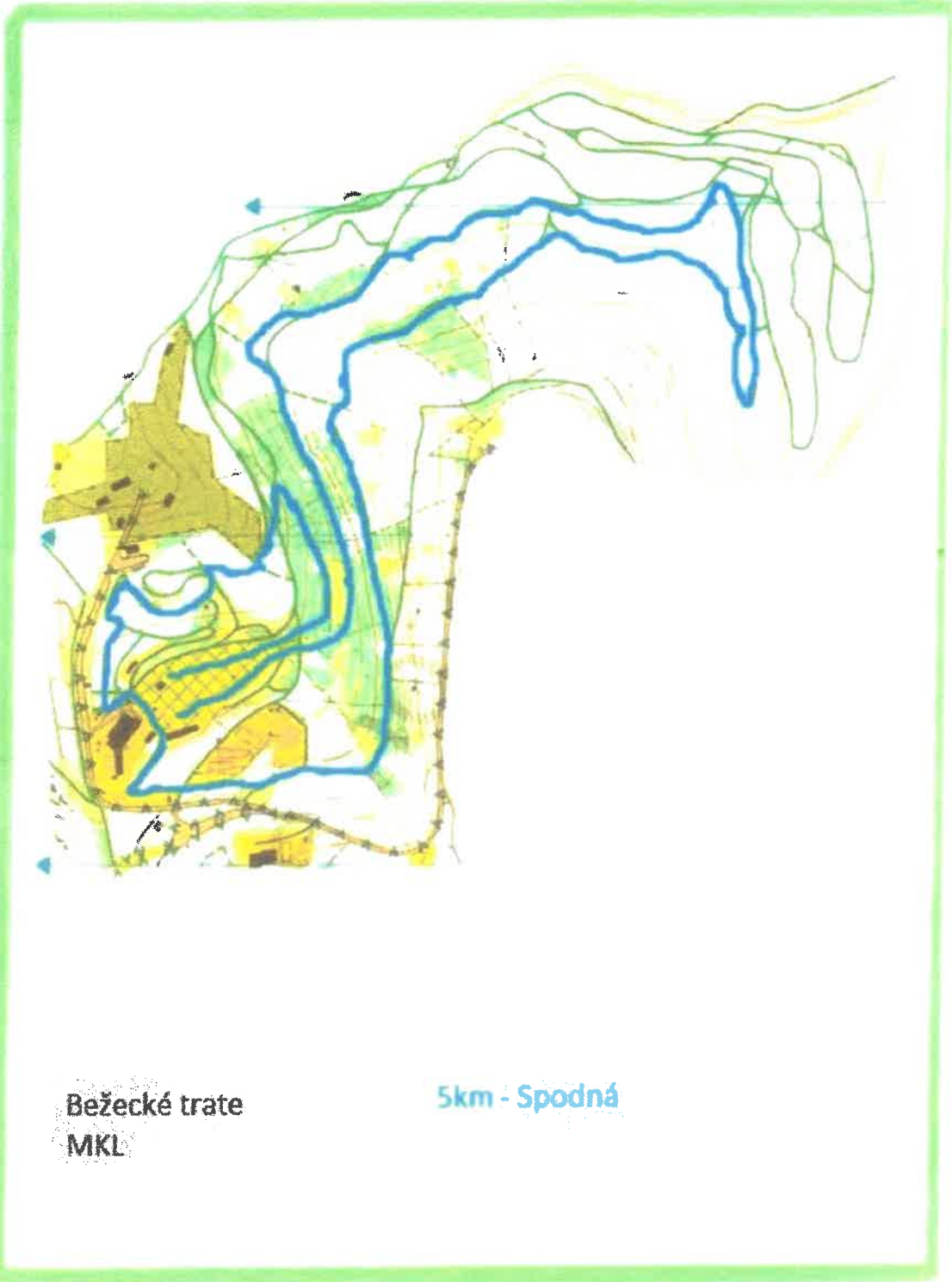

Bežecské trate
MKL

5km - Spodná



Trasa č. 4 "Biela stopa - Juh" - 20 km

južný okruh



- Štadión - Bystrické sedlo
- Kráľické sedlo
- Pod Zlatou studňou
- Tri Kríže - chata Hostinec
- Slobodné
- Zolova chata (pod Čerešňou)
- Skalka

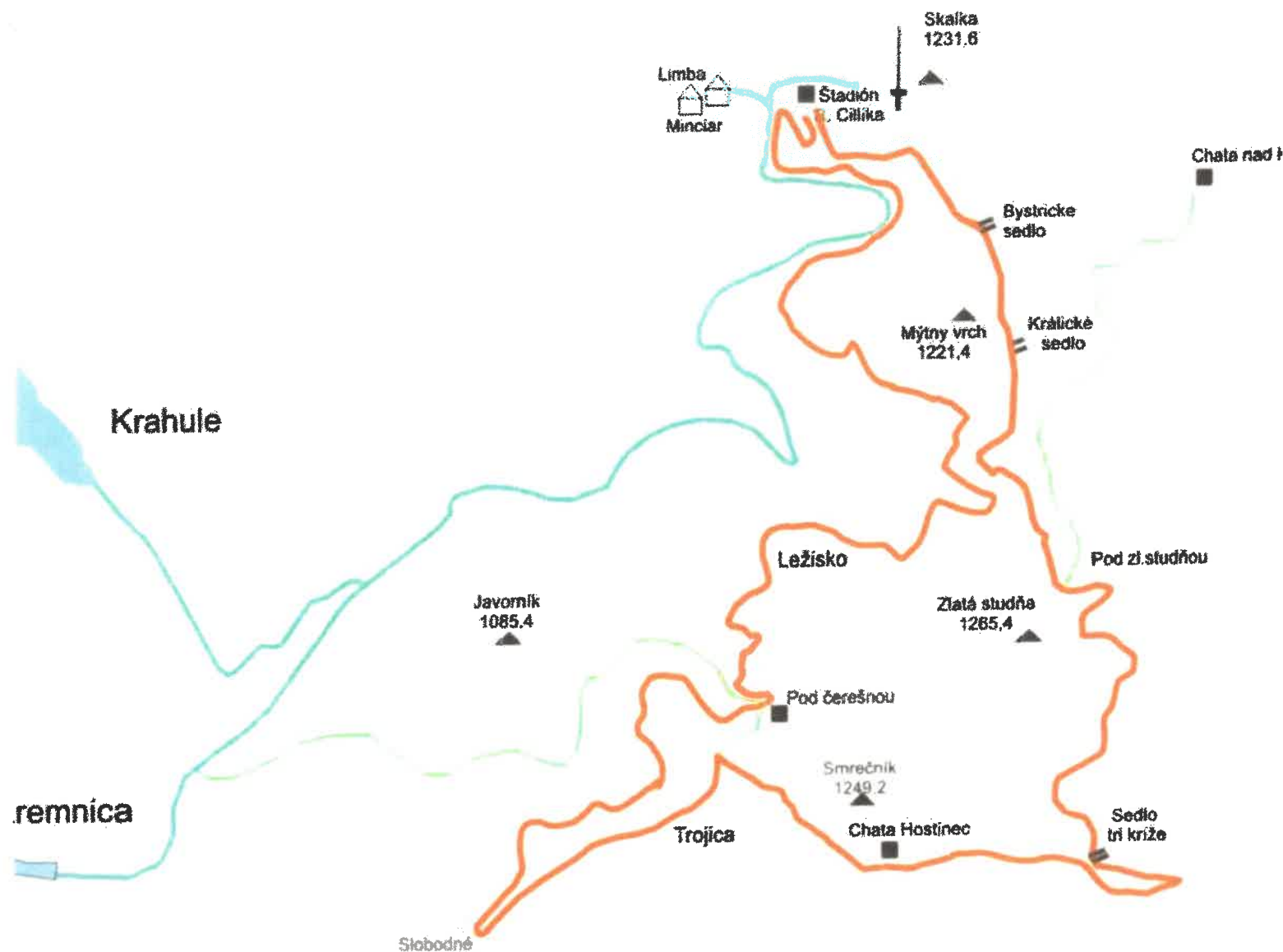

Trasa č. 4 "Biela stopa sever" - 25 km

severný okruh



Štadión - Bystrické sedlo

- Pečná vyhládka
- obchvat
- tunel
- Václavák
- chata Cabanka
- Kordické sedlo
- Pramene
- chata Obrázok (Široká)
- okolo Vlčieho vrchu
- sedlo Dirháb
- Václavák
- späť na Štadión

Pramene



Kordíky

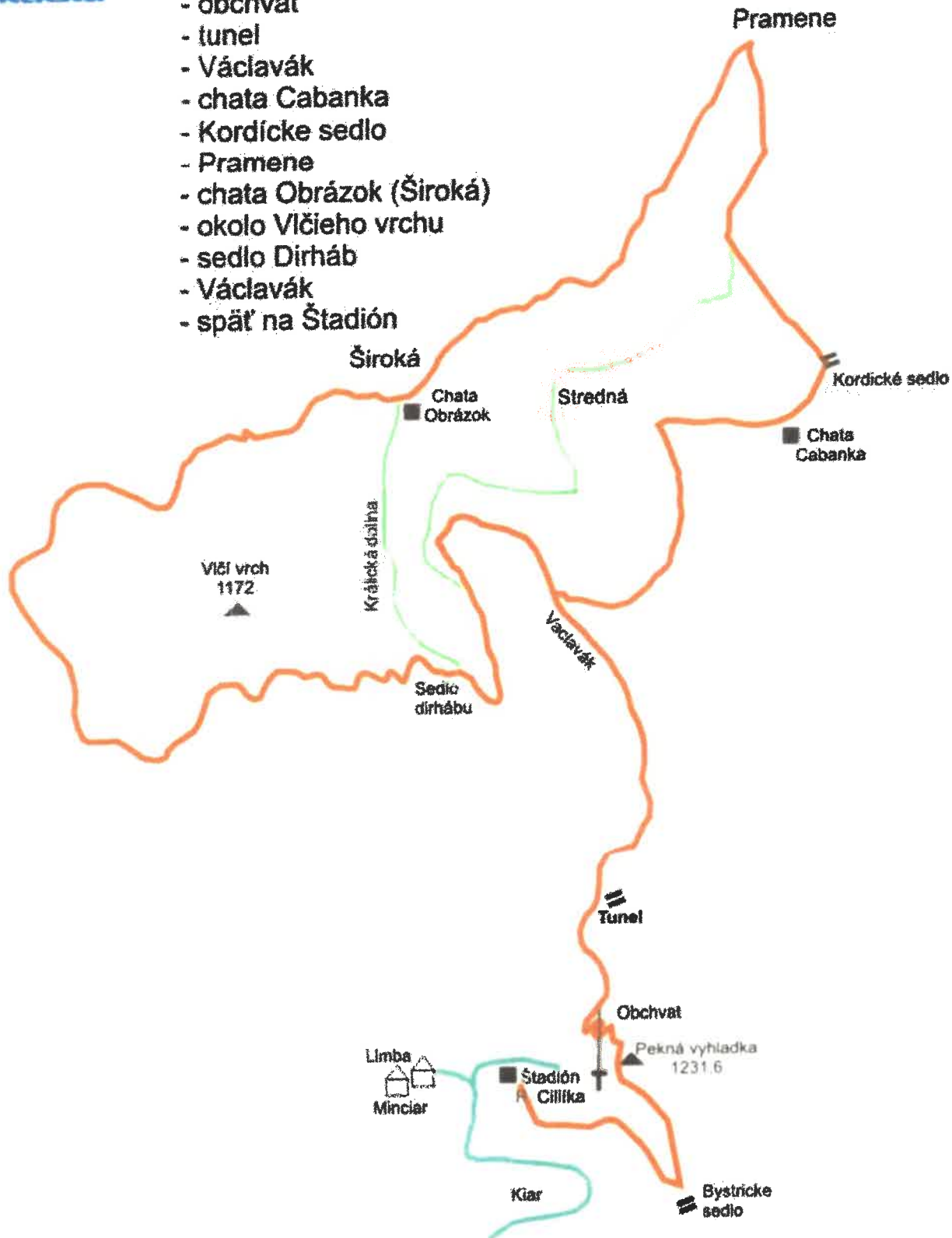

Príloha č. 4

Cenníku vstupného

Vstupné na ferraty	5 eur
Deti do 15 rokov	zadarmo
Dôchodcovia	zadarmo
Obyvatelia mesta Kremnica	zadarmo
Vstupné na štandardné a turistické bežecké trate	5 eur na 1 deň
Permanentka na zimnú sezónu	40 eur
Permanentka na zimnú sezónu – predpredaj	30 eur
Deti do 15 rokov	zadarmo
Dôchodcovia	zadarmo
Obyvatelia mesta Kremnica	zadarmo